Vous souhaitez créer et exploiter des archives 'ZIP' ?

- Cette brochure va vous guider ...

1 – Préambule

7 ZIP est un logiciel de lecture et de création de fichiers compressés au format **ZIP**. Ce programme est libre et gratuit, il est possible de le configurer en langue française. Il est téléchargeable à l'adresse suivante :

http://www.landespublic.org/down

- Qu'est ce que le format ZIP ? (A ne pas confondre avec les disquettes du même nom).

- Pour économiser de la mémoire, on fait appel à des logiciels de compression qui réduisent la taille des informations par des algorithmes mathématiques. Le format ZIP est un des plus célèbres.

Les liaisons Internet étant parfois lentes, il est préférable de transmettre des fichiers "compressés". Par ailleurs il s'agit d'un bon moyen pour regrouper plusieurs fichiers en un seul, on parle alors d'une "archive".

Dans cette brochure, vous apprendrez à installer le produit, à le configurer, à ouvrir des fichiers ZIP, et même à en créer vous même ...

Sommaire:

Préambule	Page 1
Installation - configuration	Page 2
Ouvrir une archive	Page 3
Créer une archive	Page 4

2 – Installer et configurer 7 - ZIP

Téléchargez **7- ZIP** à l'adresse : http://www.landespublic.org/down

Lorsque le navigateur vous y invite, choisissez "Enregistrer"[1], puis sélectionnez un dossier dans votre disque dur où le fichier sera inscrit (mémorisez cet emplacement afin de pouvoir l'ouvrir ensuite). Fermez ensuite votre navigateur et ouvrez le fichier téléchargé : l'installation commence.

Si le logiciel est configurable en français, ce n'est malheureusement pas le cas de l'installation. Cliquez directement sur le bouton "**Install**".

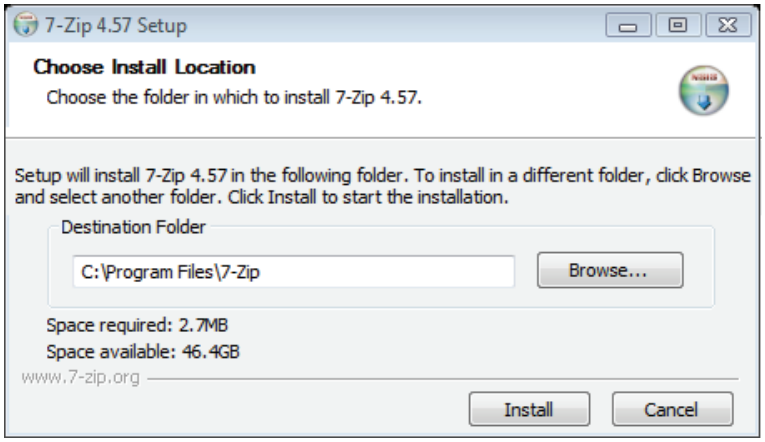

NB : le programme vous laisse la possibilité de choisir le dossier d'installation, ne modifiez pas le paramètre par défaut. Cliquez ensuite sur « **Finish** ».

Une fois le logiciel installé, configurez le.

Si le logiciel n'apparaît pas en Français, Installez le support "langue française".

Lancez **7 - ZIP**: dans le menu "Démarrer" de Windows, choisir Programmes puis 7-Zip et 7-Zipfile Manager.

Dans le menu, sélectionnez "**Tools**", puis "**Options**". Dans l'onglet "**Language**", sélectionner "**French**" (Français) dans la liste de choix.

[1] Vous pouvez aussi directement choisir « Exécuter », dans ce cas l'installation démarre immédiatement

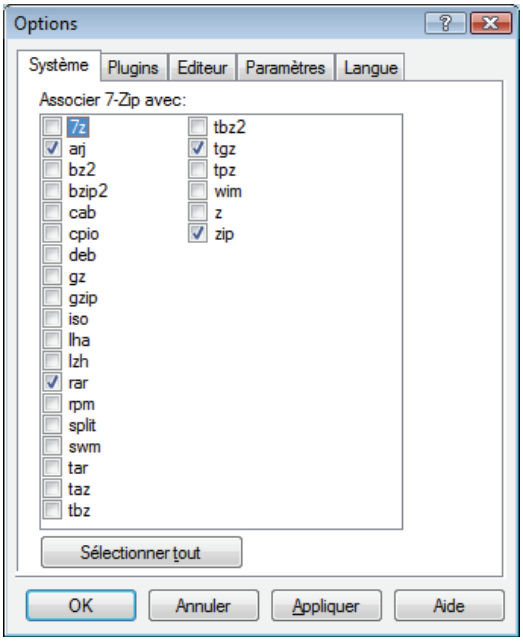

Configurez 7-ZIP pour ouvrir des archives ZIP.

Pour choisir **7-Zip** comme lecteur de fichiers Zip par défaut, cliquez l'onglet "**System**", cochez "**ZIP**" tout en bas de la liste. Il va de soit que vous pouvez cocher d'autres cases si vous souhaitez que **7-ZIP** prenne en charge d'autres formats…

N'oubliez pas de valider vos choix en cliquant sur "**OK**".

Fermez **7-ZIP**. Fermez tous vos programmes et **relancez Windows**.

3 – Ouvrir une archive

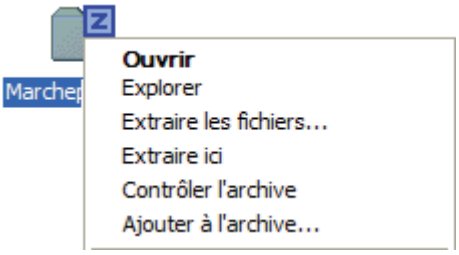

Lorsque vous souhaitez ouvrir un fichier ZIP, il vous suffit désormais de cliquer dessus une fois à l'aide du **bouton droit** de la souris.

Dans le menu contextuel qui apparaît, sélectionnez simplement "**Extraire ici**" ou « **Extraire vers REP** » (dans ce cas un dossier du nom de l'archive est créé en même temps). Les fichiers seront extraits dans le même dossier que l'archive ou dans le dossier REP (variable en fonction du nom de l'archive).

Vous pouvez également extraire vers un autre endroit, dans ce cas il vous faudra opter pour "**Extraire les fichiers …**"

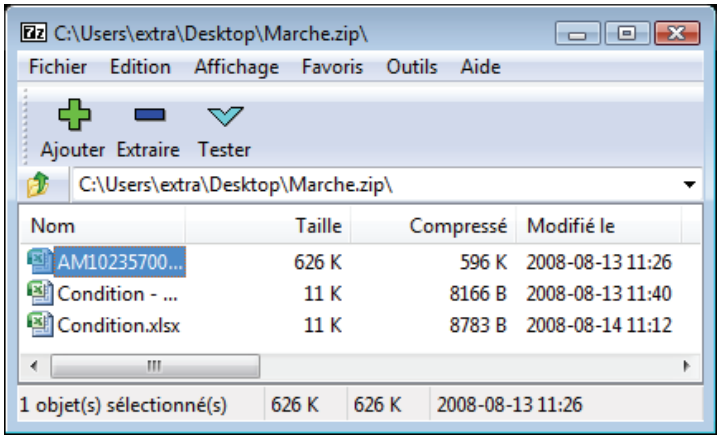

Notez que dans certains cas, un menu **7zip** a été rajouté au menu contextuel, regroupant toutes les fonctions du logiciel.
Bien sûr, vous pouvez examiner l'archive avant de l'extraire, faites un "**double - clic**" dessus ou utilisez le bouton droit de la souris et le menu 7zip : le gestionnaire de fichiers **7-ZIP** s'ouvre. Vous voyez alors le contenu du ZIP.

Il est possible de n'extraire qu'un ou plusieurs fichiers de l'archive, pour cela, sélectionnez simplement le ou les fichiers concernés et utilisez le bouton Extraire. Sélectionnez alors le dossier où extraire le ou les fichiers. Puis cliquez sur "**OK**".

Si le dossier affiché n'est pas correct, il est possible d'en changer en cliquant sur le bouton "**...**". Vous pouvez alors sélectionner l'emplacement de votre choix (par exemple "Mes documents").

4 - Créer une archive

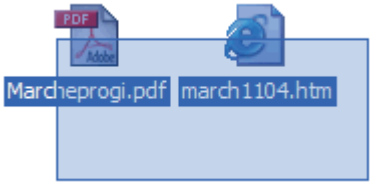

Commencez par sélectionner le ou les fichiers à compresser (un simple clic sur le premier de la liste et Majuscule - clic sur le dernier par exemple ...)

Cliquez à l'aide du **bouton droit** de la souris sur un des fichiers de la sélection et choisissez "**Ajouter à l'archive**" (il se peut que vous ayez au préalable à sélectionner le menu **7zip**).

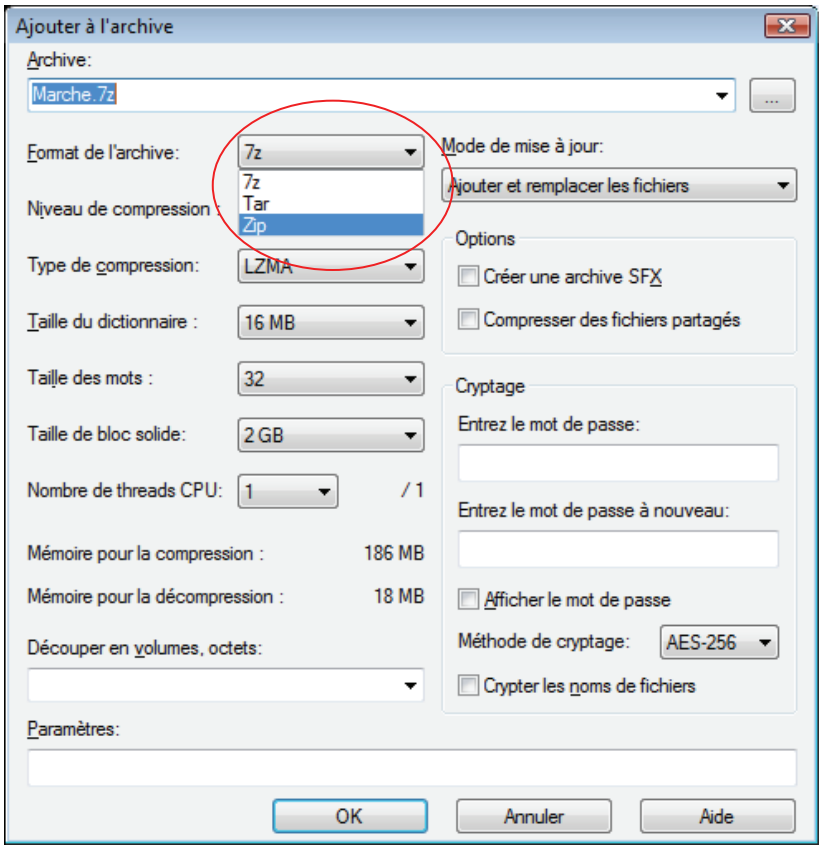

Dans la fenêtre qui s'affiche, le nom de l'archive s'inscrit, (il est modifiable), sélectionnez le **format** de l'archive **ZIP** dans la liste de choix. Dans la majorité des cas, les options prédéfinies sont les bonnes, cliquez simplement sur "OK".

Lorsque l'archive est construite, elle est consultable par un simple double-clic. Vous pouvez alors y faire glisser des fichiers supplémentaires ...

Contact :
didier.robino@alpi40.org